

4. Swiss International Sale



Red Holstein · Holstein · Brown Swiss · Jersey

Auktion mit 40 top Jungvieh Angebote aus: Schweiz, Österreich, Deutschland, Holland, Luxemburg
Versteigerung, Samstag 05.09.09 um 13.00 Uhr
Spezielle Atmosphäre, Auktionator: Andreas Aebi / Organisation: ZS-AG, Chur

05.09.09, Hallenstadion Obere AU, GEHLA, Chur CH

Rind: Wagor x Jolahofs Denver JONA EX91

M: Jolahofs Denver JONA

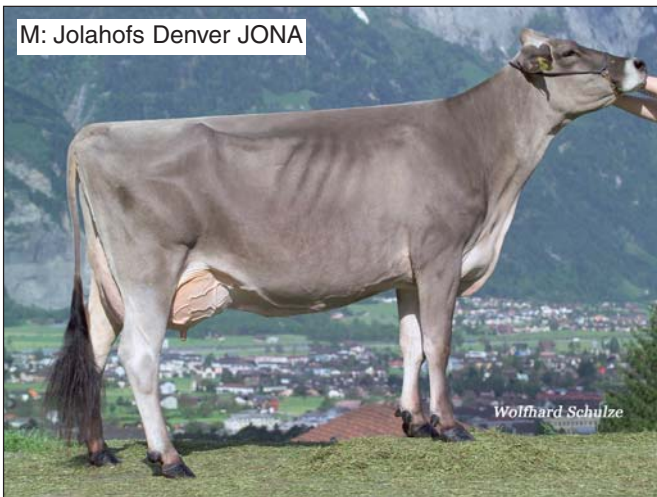

Die neu gegründete GS Alliance verkauft an der Swiss Sale ein Wangor Rind aus der Jolahofs Denver JONA. JONA ist eine Denvertochter aus der bekannten Starbuck JOLA. Im Schauring war JONA bereits an verschiedenen Ausstellungen in Sargans, St. Gallen und an der Kantonschau Uri. Sie war an der IGBS Eliteschau im 3. Abteilungsrang. Ihre Vollschwester JULIA war sogar auf den 1. Rang. Die Grossmutter des Rindes, Starbuck-Jola ist schon so etwas wie eine Legende. Die unzähligen Schauerfolge auf regionaler und nationaler Ebene sprechen für ihr starkes Exterieur. Die Durchschnittsleistung von 9 Laktationen beträgt 11'626 kg Milch mit 4.0% Fett und 3.4% Eiweiss (HL 13'649 kg). Auf der weiblichen Seite konnte Jola ihre züchterischen Qualitäten ebenfalls schon mehrfach unter Beweis stellen. Ihre Töchter Star-Jamaica EX94, Energy-Jara EX93 und Zoldo-Java VG87 bestechen ebenfalls durch ein enormes Exterieur und hohe Milchleistungen. Und auch Stiere aus der Familie sind im Einsatz. Am bekanntesten ist sicher Jolden-ET (Denmark x Jola). Aber auch von JONA sind Söhne bei Swisgenetics.

Verkäufer: GS Alliance, Bürglen

MM: Jolahofs Starbuck JOLA



Weiter auf Seite 2



Weitere Informationen und Pedigrees finden Sie auf der Homepage!

www.swiss-international-sale.com

Infos: ZS-AG, Kasernenstr. 97, CH-7007 Chur, T.: +41 81 250 77 27, F.: +41 81 250 77 28, www.zs-ag.ch

Anfahrt: Ausfahrt Chur Süd, Richtung Sportanlage Obere Au / GEHLA, Parkplatz und Eingang GEHLA

Schweizer Bauer

Die unabhängige Zeitung für die Landwirtschaft

4. Swiss International Sale



Red Holstein · Holstein · Brown Swiss · Jersey

Auktion mit 40 top Jungvieh Angebote aus: Schweiz, Österreich, Deutschland, Holland, Luxemburg
Versteigerung, Samstag 05.09.09 um 13.00 Uhr
Spezielle Atmosphäre, Auktionator: Andreas Aebi / Organisation: ZS-AG, Chur

05.09.09, Hallenstadion Obere AU, GEHLA, Chur CH

Rind: Wagor x Jolahofs Denver JONA EX91

Jolahofs Denver JONA-ET

CH 120.0357.0039.2 ♀

Geb. Dat.	16.08.2004	Abz.		K-Kasein		Rasse	BV
Blutanteile:							
Besitzer:	941-195	GS Alliance, Friedisfeld 3, 6463 Bürglen UR					
Züchter:	366-038	Vinzens Gion Peder, Jolahof Crestas, 7141 Luven					
V:	DENVER-ET, US 193557.8			M:	JOLA, CH 110.3660.3462.4		

ZW CH BV09													Melkbarkeit			
Datum	B%	Milch kg	Fett kg	Fett %	Eiw. kg	Eiw. %	B% Pers.	Pers.	B% ZZ	ZZ	GZW	MIW	Datum	IV%	DMG kg/min	NG kg
07.04.2009	59	+862	+43	+0.12	+32	+0.04	63	93	54	86	125	125	10.05.2007	46	2.7	0
Triple aAa:																

Standardlaktation													Gesamtlaktation				Code			
Kalbdatum	Kalbalter	Abschl.	Tage	Milch kg	Fett %	Fett kg	Eiw. %	Eiw. kg	LP	Pers.	BD	Tage	Milch kg	Fett %	Fett kg	Eiw. %	Eiw. kg	PM	MM	Lakt.
07.02.2007	2.06	1B3	305	8722	4.3	375	3.5	309	115	73	109	561	14782	4.5	660	3.8	566	A4		
22.11.2008	4.03	2	305	10959	4.1	451	3.6	393		0	77	195	7967	4.1	329	3.5	281	A4		
Durchschnitt aus 1 Lakt.:				8722	4.30	375	3.54	309	115	73	109	561	14782	4.46	660	3.83	566			

Kursiv dargestellte Laktationsdaten sind geschätzte 305-Tage Leistungen.
Lakt. Codes: 1=beeinträchtigt (AN), 2=Frühgeburt, 3=Unterbruch, 4=Spülung ET, 6=verworfen.

Lebensleistung													2. Lakt.		Klasse EX
Probedatum	Nr.	Milch kg Probe	Milch kg Tag	Fett %	Eiw. %	ZZ 1000/ml	HS mg/dl	PM	MM	Lineare Beschreibung und Einstufung (LBE)			2. Lakt.	Klasse EX	
18.12.08	1	40.7	40.7	4.49	3.00	759	14	A4							
03.02.09	2	44.4	44.4	3.30	3.73	97	15	A4							
10.03.09	3	41.6	41.6	4.29	3.67	30	11	A4							
14.04.09	4	38.6	38.6	4.30	3.67	41	22	A4							
19.05.09	5	38.4	38.4	4.39	3.76	52	19	A4							

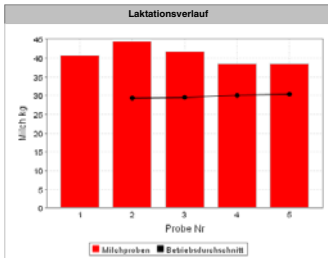

Letzte Besamungen/ET		
08.04.2009	1	WONDERMENT-E US 196880.4
07.04.2009	1	WONDERMENT-E US 196880.4

Bes. Codes: 1=besamt, 2=belegt, 5=Embryotransfer, 9=Ster nicht ausgewiesen

Merkmal	Note/Ziffer	ZW CH BV09	2. Lakt.	Klasse EX
Datum	27.05.2009	07.04.2009		
Gesamtnote	91	+1.38		
Rahmen	90	+0.80		
Becken	88	+0.18		
Fundament	92	+1.48		
Euter	91	+1.98		
Zitzen	92			
Widerristhöhe	153	+1.99	klein	gross
Kreuzbeinhöhe	153		klein	gross
Flankentiefe	86	+1.10	wenig	viel
Brustbreite	8	+0.52	schmal	breit
Obere Linie	7	-0.02	gesenkt	erhöht
Beckenlänge	59	+0.56	klein	gross
Beckenbreite	39	+0.25	schmal	breit
Beckenneigung	5	-0.92	gestellt	abgezogen
Lage Umdreher	5	-0.39	hinten	vorne
Springelenk Winkel.	5	-0.02	gerade	säbelbeinig
Springelenk Auspräg.	9	+1.39	voll	trocken
Fesseln	6	+0.34	weich	steif
Klauensatz	8	+0.16	flach	hoch
Voreuterlänge	9	+1.98	wenig	viel
Voreuteraufhängung	9	+1.34	locker	straff
Aufhängung hi. Breite	9	+1.87	schmal	breit
Aufhängung hi. Höhe	7	+1.47	tief	hoch
Eutertiefe	7	+0.80	tief	hoch
Euterboden	5		gestuft	angehoben
Zentralband	7	+1.10	n. vorh.	l. gespalten
Zitzenlänge	5	-1.48	kurz	lang
Zitzendicke	5	+0.11	fein	grob
Zitzenstellung	5	+1.42	n. aussen	n. innen
Verteilung vorne	6	+1.78	weit	eng
Verteilung hinten	5	+1.62	weit	eng
Zusatzitzen	rein			
Bemuskelung	5	-0.44	leer	voll
BCS				

Weitere Informationen und Pedigrees finden Sie auf der Homepage!

www.swiss-international-sale.com

Infos: ZS-AG, Kasernenstr. 97, CH-7007 Chur, T.: +41 81 250 77 27, F.: +41 81 250 77 28, www.zs-ag.ch

Anfahrt: Ausfahrt Chur Süd, Richtung Sportanlage Obere Au / GEHLA, Parkplatz und Eingang GEHLA



Die unabhängige Zeitung für die Landwirtschaft

4. Swiss International Sale



Red Holstein · Holstein · Brown Swiss · Jersey

Auktion mit 40 top Jungvieh Angebote aus: Schweiz, Österreich, Deutschland, Holland, Luxemburg
Versteigerung, Samstag 05.09.09 um 13.00 Uhr
Spezielle Atmosphäre, Auktionator: Andreas Aebi / Organisation: ZS-AG, Chur

05.09.09, Hallenstadion Obere AU, GEHLA, Chur CH

Rind: Wagor x Jolahofs Denver JONA EX91

Jolahofs Starbuck JOLA

CH 110.3660.3462.4 ♀

Geb. Dat.	29.11.1992	Abz.	*4DL F86	K-Kasein	AA	Rasse	BV
Blutanzeige:							
Beizler:	366-038	Vinzens Gion Peder, Jolahof Crestas, 7141 Luven					
Züchter:	366-038	Vinzens Gion Peder, Jolahof Crestas, 7141 Luven					
V:	STARBUCK, US 184087.2	M:	JENNIFER, CH 110.4601.1567.0				

ZW CH BV09													Melkbarkeit			
Datum	B%	Milch kg	Fett kg	Fett %	Eiw. kg	Eiw. %	B% Pers.	Pers.	B% ZZ	ZZ	GZW	MIW	Datum	IV%	DMG kg/min	NG kg
07.04.2009	83	+831	+34	+0.02	+24	-0.06	86	87	81	76	125	119	08.02.1996	47	2.4	0

Standardlaktation													Gesamtlaktation					Code		
Kalbdatum	Kalbalter	Abschl.	Tage	Milch kg	Fett %	Fett kg	Eiw. %	Eiw. kg	LP	Pers.	BD	Tage	Milch kg	Fett %	Fett kg	Eiw. %	Eiw. kg	PM	MM	Lakt.
10.10.1995	2.10	1A8	305	7865	3.8	302	3.4	267	118	87	78	321	8124	3.9	313	3.4	276	A4		
10.10.1996	3.10	2B8	305	8271	4.3	358	3.4	278	104	75	77	442	9819	4.4	428	3.5	342	A4		
08.03.1998	5.03	3C8	293						135	83	78	293	10099	4.4	444	3.4	343	A4		
26.01.1999	6.02	4A7	297	12486	3.8	472	3.4	422	141	89	80	297	12486	3.8	472	3.4	422	A4		4
17.02.2000	7.03	5B7	305	13649	3.5	482	3.3	445	148	84	84	488	16454	3.6	596	3.4	558	A4		4
16.12.2001	9.01	6B7	305	12650	4.0	503	3.1	392	132	82	90	483	15801	4.1	640	3.3	516	A4		
18.06.2003	10.07	7B7	305	12074	4.0	480	3.3	397	138	78	97	457	16002	3.9	632	3.4	540	A4		
13.10.2004	11.10	8B7	305	11446	3.8	431	3.4	391	120	79	107	445	13790	3.8	529	3.5	488	A4		
10.06.2006	13.06	9B7	305	12697	4.9	618	3.6	461	145	81	108	468	17254	4.9	840	3.7	635	A4		
11.11.2007	14.11	10B7	305	13495	3.7	506	3.3	451	140	95	106	435	16460	3.7	610	3.4	564	A4		
Durchschnitt aus 9 Lakt.:				11626	3.97	461	3.35	389	132	83	90	412	13629	4.04	550	3.44	468			

Kursiv dargestellte Laktationsdaten sind geschätzte 905-Tage Leistungen.
Lakt. Codes: 1=beinträchtigt (AN), 2=Frühgeburt, 3=Unterbruch, 4=Spülung ET, 6=verworfen, 4129 136289 4.04 5504 3.44 4684

Probendatum	Nr.	Milch kg Tag	Fett %	Eiw. %	ZZ 1000/ml	HS mg/dl	PM	MM	Lineare Beschreibung und Einstufung (LBE)				3. Lakt.	Klasse EX																																																																																																																																																																																																																																																																																																																																																																																							
									Merkmal	Note/Ziffer	ZW CH BV09																																																																																																																																																																																																																																																																																																																																																																																										
10.12.07	1	49.2	49.2	3.99	3.25	1367	26	A4																																																																																																																																																																																																																																																																																																																																																																																													
15.01.08	2	46.4	46.4	3.63	3.23	1733	27	A4																																																																																																																																																																																																																																																																																																																																																																																													
19.02.08	3	47.4	47.4	3.53	3.22	2535	37	A4																																																																																																																																																																																																																																																																																																																																																																																													
21.03.08	4	45.6	45.6	3.61	3.45	1494	29	A4																																																																																																																																																																																																																																																																																																																																																																																													
25.04.08	5	45.0	45.0	3.96	3.31	517	24	A4																																																																																																																																																																																																																																																																																																																																																																																													
06.06.08	6	45.2	45.2	3.88	3.38	1174	22	A4																																																																																																																																																																																																																																																																																																																																																																																													
11.07.08	7	41.8	41.8	3.50	3.53	361	30	A4																																																																																																																																																																																																																																																																																																																																																																																													
14.08.08	8	35.6	35.6	3.76	3.27	1211	41	A4																																																																																																																																																																																																																																																																																																																																																																																													
20.09.08	9	32.0	32.0	3.58	3.93	802	41	A4																																																																																																																																																																																																																																																																																																																																																																																													
28.11.08	11	18.8	18.8	3.55	3.74	1416	46	A4																																																																																																																																																																																																																																																																																																																																																																																													
02.01.09	12	16.8	16.8	3.20	3.70	806	47	A4																																																																																																																																																																																																																																																																																																																																																																																													
Laktationsverlauf									3. Lakt.																																																																																																																																																																																																																																																																																																																																																																																												
									<table border="1"> <tr> <td>Widerristhöhe</td> <td>154</td> <td>+2.63</td> <td>klein</td> <td></td> <td></td> <td></td> <td></td> <td></td> <td></td> <td></td> <td></td> <td></td> <td></td> <td>gross</td> </tr> <tr> <td>Kreuzbeinhöhe</td> <td></td> <td></td> <td>klein</td> <td></td> <td></td> <td></td> <td></td> <td></td> <td></td> <td></td> <td></td> <td></td> <td></td> <td>gross</td> </tr> <tr> <td>Flankentiefe</td> <td>9</td> <td>+1.37</td> <td>wenig</td> <td></td> <td></td> <td></td> <td></td> <td></td> <td></td> <td></td> <td></td> <td></td> <td></td> <td>viel</td> </tr> <tr> <td>Brustbreite</td> <td></td> <td></td> <td>schmal</td> <td></td> <td></td> <td></td> <td></td> <td></td> <td></td> <td></td> <td></td> <td></td> <td></td> <td>breit</td> </tr> <tr> <td>Obere Linie</td> <td>4</td> <td>+0.91</td> <td>gesenkt</td> <td></td> <td></td> <td></td> <td></td> <td></td> <td></td> <td></td> <td></td> <td></td> <td></td> <td>erhöht</td> </tr> <tr> <td>Beckenlänge</td> <td>60</td> <td>+1.28</td> <td>klein</td> <td></td> <td></td> <td></td> <td></td> <td></td> <td></td> <td></td> <td></td> <td></td> <td></td> <td>gross</td> </tr> <tr> <td>Beckenbreite</td> <td>7</td> <td>+1.18</td> <td>schmal</td> <td></td> <td></td> <td></td> <td></td> <td></td> <td></td> <td></td> <td></td> <td></td> <td></td> <td>breit</td> </tr> <tr> <td>Beckenneigung</td> <td>5</td> <td>-0.35</td> <td>gestellt</td> <td></td> <td></td> <td></td> <td></td> <td></td> <td></td> <td></td> <td></td> <td></td> <td></td> <td>abgezogen</td> </tr> <tr> <td>Lage Umdreher</td> <td></td> <td></td> <td>hinten</td> <td></td> <td></td> <td></td> <td></td> <td></td> <td></td> <td></td> <td></td> <td></td> <td></td> <td>vorne</td> </tr> <tr> <td>Sprungelenk Winkel.</td> <td>5</td> <td>-0.23</td> <td>gerade</td> <td></td> <td></td> <td></td> <td></td> <td></td> <td></td> <td></td> <td></td> <td></td> <td></td> <td>säbelbeinig</td> </tr> <tr> <td>Sprungelenk Auspräg.</td> <td>7</td> <td>+0.58</td> <td>voll</td> <td></td> <td></td> <td></td> <td></td> <td></td> <td></td> <td></td> <td></td> <td></td> <td></td> <td>trocken</td> </tr> <tr> <td>Fesseln</td> <td>5</td> <td>-0.50</td> <td>weich</td> <td></td> <td></td> <td></td> <td></td> <td></td> <td></td> <td></td> <td></td> <td></td> <td></td> <td>steil</td> </tr> <tr> <td>Klauensatz</td> <td>7</td> <td>+0.53</td> <td>flach</td> <td></td> <td></td> <td></td> <td></td> <td></td> <td></td> <td></td> <td></td> <td></td> <td></td> <td>hoch</td> </tr> <tr> <td>Voreuterlänge</td> <td>9</td> <td>+0.96</td> <td>wenig</td> <td></td> <td></td> <td></td> <td></td> <td></td> <td></td> <td></td> <td></td> <td></td> <td></td> <td>viel</td> </tr> <tr> <td>Voreuteraufhängung</td> <td>8</td> <td>+2.39</td> <td>locker</td> <td></td> <td></td> <td></td> <td></td> <td></td> <td></td> <td></td> <td></td> <td></td> <td></td> <td>straff</td> </tr> <tr> <td>Aufhängung hl. Breite</td> <td>9</td> <td>+1.95</td> <td>schmal</td> <td></td> <td></td> <td></td> <td></td> <td></td> <td></td> <td></td> <td></td> <td></td> <td></td> <td>breit</td> </tr> <tr> <td>Aufhängung hl. Höhe</td> <td>7</td> <td>+1.17</td> <td>tief</td> <td></td> <td></td> <td></td> <td></td> <td></td> <td></td> <td></td> <td></td> <td></td> <td></td> <td>hoch</td> </tr> <tr> <td>Eutertiefe</td> <td>4</td> <td>+1.99</td> <td>tief</td> <td></td> <td></td> <td></td> <td></td> <td></td> <td></td> <td></td> <td></td> <td></td> <td></td> <td>hoch</td> </tr> <tr> <td>Euterboden</td> <td></td> <td></td> <td>gestuft</td> <td></td> <td></td> <td></td> <td></td> <td></td> <td></td> <td></td> <td></td> <td></td> <td></td> <td>angehoben</td> </tr> <tr> <td>Zentralband</td> <td>7</td> <td>+0.22</td> <td>n. vorh.</td> <td></td> <td></td> <td></td> <td></td> <td></td> <td></td> <td></td> <td></td> <td></td> <td></td> <td>t. gespalten</td> </tr> <tr> <td>Zitzenlänge</td> <td>4</td> <td>-1.01</td> <td>kurz</td> <td></td> <td></td> <td></td> <td></td> <td></td> <td></td> <td></td> <td></td> <td></td> <td></td> <td>lang</td> </tr> <tr> <td>Zitzendicke</td> <td>5</td> <td>+0.99</td> <td>fein</td> <td></td> <td></td> <td></td> <td></td> <td></td> <td></td> <td></td> <td></td> <td></td> <td></td> <td>grob</td> </tr> <tr> <td>Zitzenstellung</td> <td>6</td> <td>+1.87</td> <td>n. aussen</td> <td></td> <td></td> <td></td> <td></td> <td></td> <td></td> <td></td> <td></td> <td></td> <td></td> <td>n. innen</td> </tr> <tr> <td>Verteilung vorne</td> <td>6</td> <td>+1.96</td> <td>weit</td> <td></td> <td></td> <td></td> <td></td> <td></td> <td></td> <td></td> <td></td> <td></td> <td></td> <td>eng</td> </tr> <tr> <td>Verteilung hinten</td> <td>7</td> <td>+1.50</td> <td>weit</td> <td></td> <td></td> <td></td> <td></td> <td></td> <td></td> <td></td> <td></td> <td></td> <td></td> <td>eng</td> </tr> </table>						Widerristhöhe	154	+2.63	klein											gross	Kreuzbeinhöhe			klein											gross	Flankentiefe	9	+1.37	wenig											viel	Brustbreite			schmal											breit	Obere Linie	4	+0.91	gesenkt											erhöht	Beckenlänge	60	+1.28	klein											gross	Beckenbreite	7	+1.18	schmal											breit	Beckenneigung	5	-0.35	gestellt											abgezogen	Lage Umdreher			hinten											vorne	Sprungelenk Winkel.	5	-0.23	gerade											säbelbeinig	Sprungelenk Auspräg.	7	+0.58	voll											trocken	Fesseln	5	-0.50	weich											steil	Klauensatz	7	+0.53	flach											hoch	Voreuterlänge	9	+0.96	wenig											viel	Voreuteraufhängung	8	+2.39	locker											straff	Aufhängung hl. Breite	9	+1.95	schmal											breit	Aufhängung hl. Höhe	7	+1.17	tief											hoch	Eutertiefe	4	+1.99	tief											hoch	Euterboden			gestuft											angehoben	Zentralband	7	+0.22	n. vorh.											t. gespalten	Zitzenlänge	4	-1.01	kurz											lang	Zitzendicke	5	+0.99	fein											grob	Zitzenstellung	6	+1.87	n. aussen											n. innen	Verteilung vorne	6	+1.96	weit											eng	Verteilung hinten	7	+1.50	weit											eng
Widerristhöhe	154	+2.63	klein											gross																																																																																																																																																																																																																																																																																																																																																																																							
Kreuzbeinhöhe			klein											gross																																																																																																																																																																																																																																																																																																																																																																																							
Flankentiefe	9	+1.37	wenig											viel																																																																																																																																																																																																																																																																																																																																																																																							
Brustbreite			schmal											breit																																																																																																																																																																																																																																																																																																																																																																																							
Obere Linie	4	+0.91	gesenkt											erhöht																																																																																																																																																																																																																																																																																																																																																																																							
Beckenlänge	60	+1.28	klein											gross																																																																																																																																																																																																																																																																																																																																																																																							
Beckenbreite	7	+1.18	schmal											breit																																																																																																																																																																																																																																																																																																																																																																																							
Beckenneigung	5	-0.35	gestellt											abgezogen																																																																																																																																																																																																																																																																																																																																																																																							
Lage Umdreher			hinten											vorne																																																																																																																																																																																																																																																																																																																																																																																							
Sprungelenk Winkel.	5	-0.23	gerade											säbelbeinig																																																																																																																																																																																																																																																																																																																																																																																							
Sprungelenk Auspräg.	7	+0.58	voll											trocken																																																																																																																																																																																																																																																																																																																																																																																							
Fesseln	5	-0.50	weich											steil																																																																																																																																																																																																																																																																																																																																																																																							
Klauensatz	7	+0.53	flach											hoch																																																																																																																																																																																																																																																																																																																																																																																							
Voreuterlänge	9	+0.96	wenig											viel																																																																																																																																																																																																																																																																																																																																																																																							
Voreuteraufhängung	8	+2.39	locker											straff																																																																																																																																																																																																																																																																																																																																																																																							
Aufhängung hl. Breite	9	+1.95	schmal											breit																																																																																																																																																																																																																																																																																																																																																																																							
Aufhängung hl. Höhe	7	+1.17	tief											hoch																																																																																																																																																																																																																																																																																																																																																																																							
Eutertiefe	4	+1.99	tief											hoch																																																																																																																																																																																																																																																																																																																																																																																							
Euterboden			gestuft											angehoben																																																																																																																																																																																																																																																																																																																																																																																							
Zentralband	7	+0.22	n. vorh.											t. gespalten																																																																																																																																																																																																																																																																																																																																																																																							
Zitzenlänge	4	-1.01	kurz											lang																																																																																																																																																																																																																																																																																																																																																																																							
Zitzendicke	5	+0.99	fein											grob																																																																																																																																																																																																																																																																																																																																																																																							
Zitzenstellung	6	+1.87	n. aussen											n. innen																																																																																																																																																																																																																																																																																																																																																																																							
Verteilung vorne	6	+1.96	weit											eng																																																																																																																																																																																																																																																																																																																																																																																							
Verteilung hinten	7	+1.50	weit											eng																																																																																																																																																																																																																																																																																																																																																																																							

Letzte Besamungen/ET			
16.10.2008	1	NESTA	IT 24000366344.1
12.09.2008	1	GLENN-ET	CH 120.0236.6446.0

Bes. Codes:

Weitere Informationen und Pedigrees finden Sie auf der Homepage!

www.swiss-international-sale.com

Infos: ZS-AG, Kasernenstr. 97, CH-7007 Chur, T.: +41 81 250 77 27, F.: +41 81 250 77 28, www.zs-ag.ch

Anfahrt: Ausfahrt Chur Süd, Richtung Sportanlage Obere Au / GEHLA, Parkplatz und Eingang GEHLA



Die unabhängige Zeitung für die Landwirtschaft