

4. Swiss International Sale



Red Holstein · Holstein · Brown Swiss · Jersey

Auktion mit 40 top Jungvieh Angebote aus: Schweiz, Österreich, Deutschland, Holland, Luxemburg
Versteigerung, Samstag 05.09.09 um 13.00 Uhr
Spezielle Atmosphäre, Auktionator: Andreas Aebi / Organisation: ZS-AG, Chur

05.09.09, Hallenstadion Obere AU, GEHLA, Chur CH

Rind Baxter x Goldwin PROPHEL VG86

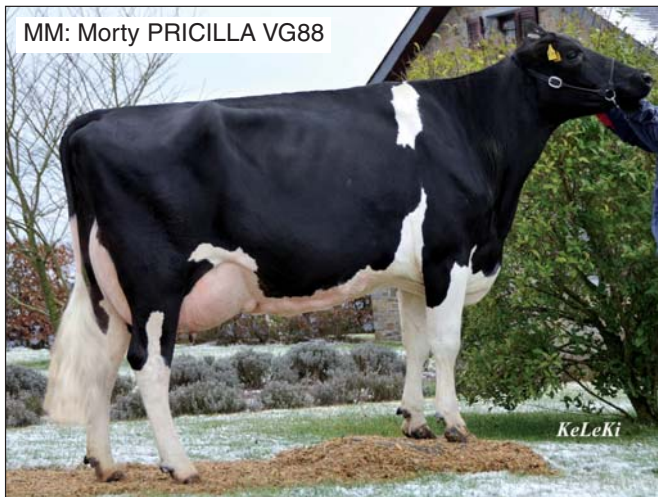

Die Mutter PROPHEL steht in der Stierenstation in Karkendamm und hat die Prüfung positiv abgeschlossen. Aus ihr werden im NOG Verbund mindestens 5 Bullen getestet. Ein Bolton-Sohn ist bereits in Aufzucht. Aus Trächtigkeiten von Bogart, Man-O-Man, Bennwood, Zabin, Hayden und Dotson sollen noch Bullen eingestallt werden ebenso wird sie aktuell noch im ET/OPU/IVF-Programm genutzt.

Ihre Halbschwester von dem deutschen Bullen Leif, AMH Paola, hat insgesamt ebenfalls 7 Verträge für KB's in Deutschland, Frankreich und USA. Leif Paola wird im Moment genomisch getestet für weitere US-Stationen.

Eine weitere Halbschwester von Buckeye steht ebenfalls auf der Stierenmutter-Teststation in Karkendamm und soll im Oktober dort kalben und in den Test gehen.

Verkäufer: Convis Herdbuch, Ettelbrück LU

Weiter auf Seite 2

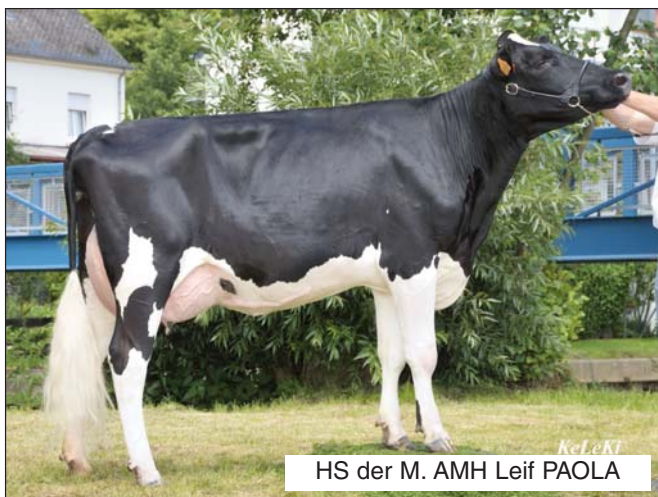

Weitere Informationen und Pedigrees finden Sie auf der Homepage!

www.swiss-international-sale.com

Infos: ZS-AG, Kasernenstr. 97, CH-7007 Chur, T.: +41 81 250 77 27, F.: +41 81 250 77 28, www.zs-ag.ch
Anfahrt: Ausfahrt Chur Süd, Richtung Sportanlage Obere Au / GEHLA, Parkplatz und Eingang GEHLA

Schweizer Bauer

Die unabhängige Zeitung für die Landwirtschaft

4. Swiss International Sale



Red Holstein · Holstein · Brown Swiss · Jersey

Auktion mit 40 top Jungvieh Angebote aus: Schweiz, Österreich, Deutschland, Holland, Luxemburg
Versteigerung, Samstag 05.09.09 um 13.00 Uhr
Spezielle Atmosphäre, Auktionator: Andreas Aebi / Organisation: ZS-AG, Chur

05.09.09, Hallenstadion Obere AU, GEHLA, Chur CH

Rind Baxter x Goldwin PROPHEL VG86

Abstammung Verkaufstier

H102 Antimonium Holsteins HB-LUX-VIT 05.06.09 14.27 ML4
Kalb Petra LU 01 98800652 Geb 08.04.09 Zst D Ra 01 *

Ein: KH MB aAa

HF-%: ET 10.505854 ----- 10.505171 -----
V Baxter 2 US 1.32973942 !VV Blitz US 17013604 96
ZW IB Geb 02 !M +2395 -0,79 +14 -0,55 +23 107 TV TL
104 Tö +1902 -0,28 +50 -0,30 +34 !VM Mallory US 1.30227821 00
SU TV TL RZM 108 RZG 124 !A (3)87 VG

----- 10.503839 -----
M AMH Pophel LU 5.98612080 A !MV Goldwin CA 10705608 00
TV TL Geb 06 !M +1258 +0,10 +61 +0,08 +50 141 TV TL
01/87-85-86-86/86 !MM Pricill1720 DE 03.46807467 03 VB
1.LA 7456 3,76 280 3,30 246 (200) !A 03/86-90-86-88/88 E
----- !MMV Morty 10.503726 027399150 00000/0
Tier Klbg/Ja M-Kg F-% F-Kg E-% E-Kg Mtg Zuchtwert 691/663212
E PI +1905 -0,28 +51 ! 899373/
RZM117 RZG128 -0,17 +48 ! 839265
M TL08/08 7456 3,76 280 3,30 246 200 6/ / +1908 -0,27 +51 ! 899373
RZM125 RZG131 -0,04 +61 ! 301
VM 3/ 3LA 11967 4,04 484 3,47 415 305
MM 4/ 3LA 9900 3,75 371 3,41 338 302 9/11/10+1867 -0,55 +21 -0,07 +57

Abstammung MM PRICILLA

H102 CONVIS - Herdbuch Service - MLP HB-LUX-VIT 05.06.09 14.31 ML4
Kuh Pricill1720 DE 03 46807467 Geb 15.02.03 Zst A Ra 01 *

Ein: 03/86-90-86-88/88 KH 154 MB aAa VB E

Bl. 31.03.09 Mickey 10.506104 TL ZW 77 Tö. +2250 -0,47 +43 -0,16 +60 130

HF-%: 10.503726 ----- 10.504534 -----
V Morty US 17349617 EX !VV Formation US 2163822 91
ZW M Geb 97 !M +1545 -0,82 -17 -0,34 +20 103 TV TL
56016 Tö +1938 -0,64 +14 -0,33 +33 !VM CA Melissa US 15172400 93
TV TL RZM 102 RZG 104 !A (4)89 VG TV TL

----- 10.504921 -----
M Prinzes759 DE 03.45875375 A !MV Jocko Besn FR 56.94028588 94
Geb 00+ !M +2046 -0,49 +33 -0,06 +64 127 TV TL
01/85-84-87-87/86 !MM Prinzes208 DE 03.41866525 97
1.LA 11926 3,45 412 3,40 406 (305) !A 01/87-86-84-86/86 TL
----- !MMV Fatal 10.504449 027399150 00000/0
Tier Klbg/Ja M-Kg F-% F-Kg E-% E-Kg Mtg Zuchtwert 691/663212
E 4/ 3LA 9900 3,75 371 3,41 338 302 9/11/10+1867 -0,55 +21 ! 899373/
HL 3 10971 4,03 442 3,34 366 305 RZM118 RZG115 -0,07 +57 ! 839265
M 4/ 3LA 10892 3,47 378 3,52 383 305 10/10/11+1516 -0,48 +15 ! 899373
HL 3 12798 3,32 425 3,53 452 305 RZM118 RZG116 +0,06 +57 ! 301
VM 5/ 5LA 13622 3,52 479 3,24 441 305 / / +1150 -0,38 +12 -0,16 +24
MM 2/ 1LA 11497 3,89 447 3,51 404 305 10/ / +1325 -0,25 +30 +0,03 +48

Weitere Informationen und Pedigrees finden Sie auf der Homepage!

www.swiss-international-sale.com

Infos: ZS-AG, Kasernenstr. 97, CH-7007 Chur, T.: +41 81 250 77 27, F.: +41 81 250 77 28, www.zs-ag.ch

Anfahrt: Ausfahrt Chur Süd, Richtung Sportanlage Obere Au / GEHLA, Parkplatz und Eingang GEHLA



Schweizer Bauer

Die unabhängige Zeitung für die Landwirtschaft